



4° TRIATHLON AIRONE KIDS DI MONTEREALE

Tappa CIRCUITO REGIONALE PIEMONTE – VALLE D'AOSTA
Via alla zona sportiva – Ronco Scrivia
SABATO 13 GIUGNO 2026

REGOLAMENTO TECNICO

PROGRAMMA YOUTH A, YOUTH B, JUNIOR

11,45 Apertura ZC – 12,30 Chiusura ZC

12,45 spunta categoria maschile

12,50 partenza

13,20 spunta categoria femminile

13,25 partenza

13,50-14,10 svuotamento zona cambio

14,15 Premiazioni categorie YA, YB, JU

PROGRAMMA RAGAZZI, ESORDIENTI, CUCCIOLI, MINICUCCIOLI

14,40 Apertura ZC – 15,10 Chiusura ZC

15,15 spunta categoria RAGAZZI maschile

15,20 partenza

15,40 spunta categoria RAGAZZI femminile

15,45 partenza

16,10 spunta categoria ESORDIENTI maschile

16,15 partenza

16,35 spunta categoria ESORDIENTI femminile

16,40 partenza

16,55 spunta categoria CUCCIOLI maschile

17,00 partenza

17,10 spunta categoria CUCCIOLI femminile

17,15 partenza

17,25 spunta categoria MINICUCCIOLI

17,30 partenza

17,45 – 18,00 svuotamento zona cambio

18,10 Premiazioni categorie RA, ES, CU, MC



Comune di
Ronco Scrivia



PARTECIPAZIONE

Possono partecipare tutti i tesserati alla F.I.TRI. per il 2026 delle regioni Piemonte, Valle d'Aosta e Liguria. Le società liguri non concorreranno alle classifiche del circuito Piemonte e Valle d'Aosta.

ISCRIZIONI

TERMINE ULTIMO PER LE ISCRIZIONI: martedì 9 Giugno 2026.

Le iscrizioni dovranno pervenire entro il 9 Giugno alle ore 23:59 unicamente all'indirizzo mail aironetriathlon@gmail.com e dovranno riportare per ogni atleta: COGNOME, NOME, DATA DI NASCITA, NUMERO TESSERA FITRI 2026,

La quota di partecipazione è di € 8,00 per ogni atleta.

La contabile del bonifico (IBAN IT74B050344796000000002976 BANCO BPM Filiale di Arquata Scrivia – intestato a: ASD AIRONE TRIATHLON – causale: ISCRIZIONE TRIATHLON AIRON KIDS MONTEREALE NOME COGNOME/TEAM) dovrà essere allegata alla stessa mail.

PAGAMENTO: ESCLUSIVAMENTE TRAMITE BONIFICO BANCARIO.

TIMING

Elettronico a cura di SDAM. A tutti gli atleti sarà consegnato un chip che dovrà essere riconsegnato al termine della gara. Agli atleti che non riconsegneranno il chip saranno addebitati € 25,00.

PARCHEGGIO

I parcheggi sono gratuiti ma NON SONO CUSTODITI.

Il parcheggio più vicino alla zona gara è accessibile fino alle ore 12,30 e dalle 14,00 alle 15,00. Altri parcheggi sono disponibili per tutto il paese ad orari liberi e fuori dal percorso di gara.

L'organizzazione non si assume alcuna responsabilità per eventuali furti.

RITIRO PETTORALI

Il ritiro pettorali deve essere effettuato presso la SEGRETERIA che sarà operativa dalle 10,30 alle 14,30. È caldamente consigliato il ritiro di tutti i pettorali da parte di un unico referente per ogni società sportiva. Ogni busta conterrà il chip (da fissare alla caviglia), il pettorale e il numero bici.

ZONA CAMBIO

La zona cambio sarà ubicata su terreno in erba sintetica, provvisto di transenne per il supporto delle biciclette. La zona cambio sarà compensata.

MODALITA' DI PARTENZA

Tutte le partenze avverranno in modalità mass-start.

In casi di ritardi sul programma orario le partenze avverranno comunque a seguire la gara precedente.

NON SONO PREVISTI RISTORI E SPUGNAGGI IN GARA.

REGOLAMENTO TECNICO

È applicato il regolamento della Federazione Italiana di Triathlon



Comune di
Ronco Scrivia



PREMIAZIONI

Saranno premiati con medaglie i primi 4 classificati della gara di ogni categoria. A tutti i finisher delle categorie MINICUCCIOLI e CUCCIOLI verrà data la medaglia di partecipazione.

SICUREZZA STRADALE E ASSISTENZA MEDICA

Tutto il percorso sarà controllato dagli addetti all'organizzazione e sarà chiuso al traffico.

È garantita l'assistenza sanitaria con medico e ambulanza della CRI Ronco Scrivia.

PERCORSI E DISTANZE

CATEGORIA	ANNO	NUOTO	BICI	CORSA
JUNIOR	2007/2008	300 mt	6 km	2 km
YOUTH B	2009/2010	300 mt	6 km	2 km
YOUTH A	2011/2012	300 mt	6 km	2 km
RAGAZZI	2013/2014	200 mt	3 km	1,5 km
ESORDIENTI	2015/2016	100 mt	1,5 km	800 mt
CUCCIOLI	2017/2018	50 mt	500 mt	250 mt
MINICUCCIOLI	2019/2020	25 mt	250 mt	100 mt

Seguono piantine con dettaglio percorsi.



Comune di
Ronco Scrivia





PERCORSO YOUTH A - YOUTH B - JUNIOR

- Legenda:**
- SWIM – 300mt – 12vasche
 - BIKE – 6,000mt – 4giri
 - RUN – 2,000mt – 3giri





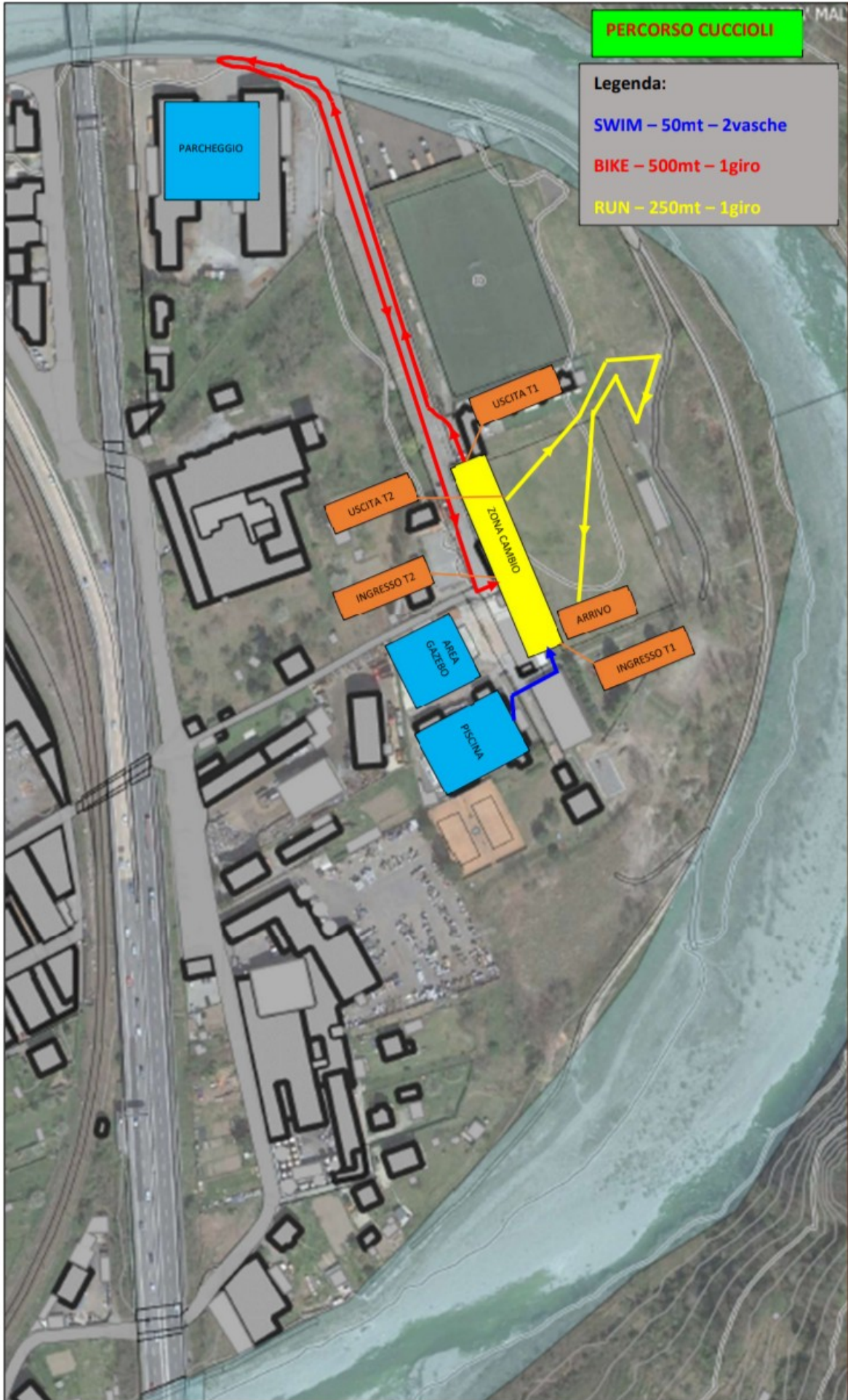

PERCORSO CUCCIOLI

- Legenda:**
- SWIM – 50mt – 2vasche
 - BIKE – 500mt – 1giro
 - RUN – 250mt – 1giro

PARCHEGGIO

USCITA T1

USCITA T2

INGRESSO T2

AREA GAZEBO

PISCINA

ZONA CAMBIO

ARRIVO

INGRESSO T1

PERCORSO MINICUCCIOLI

- Legenda:**
- SWIM – 25mt – 1vasca
 - BIKE – 250mt – 1giro
 - RUN – 100mt – 1giro

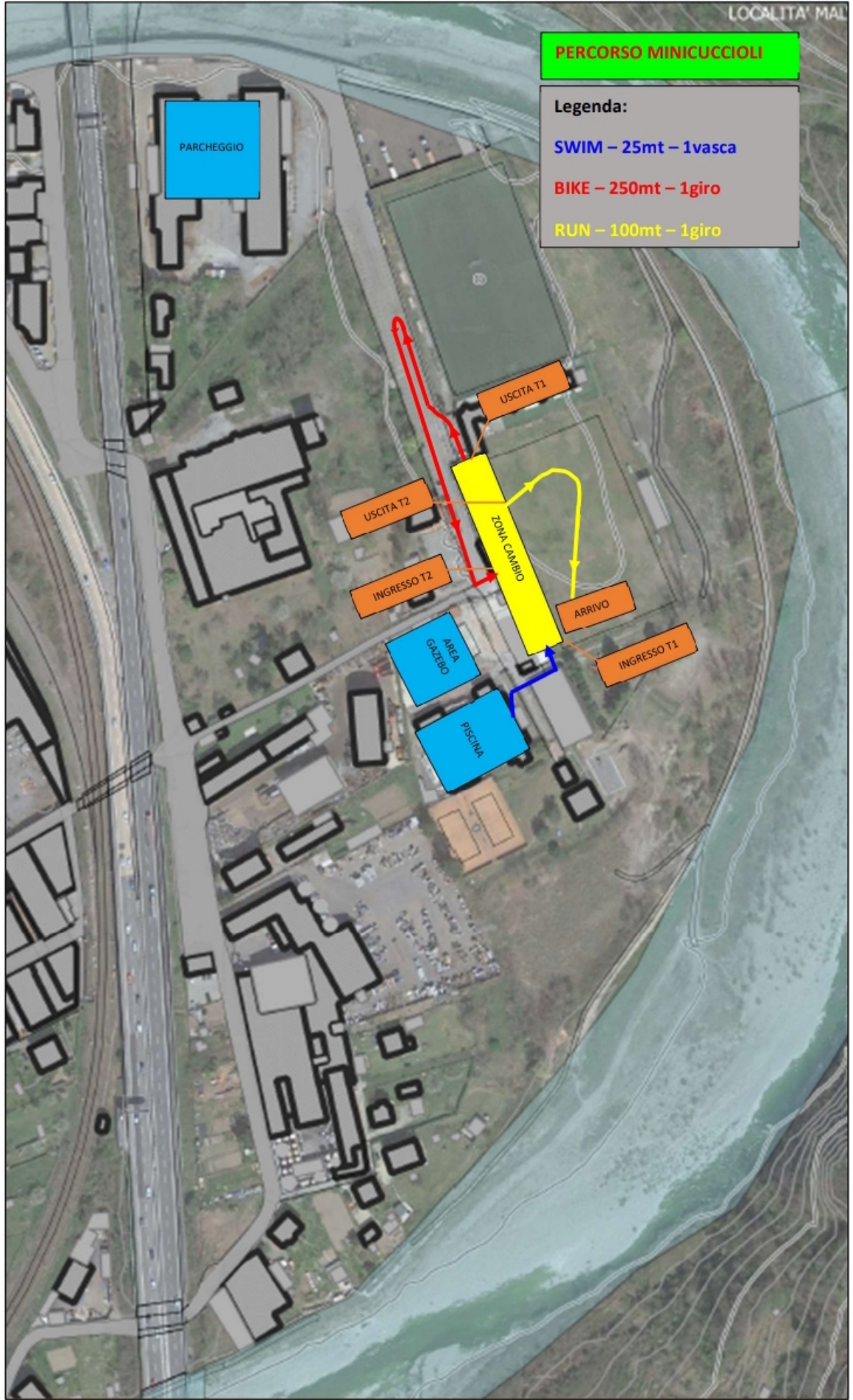

INFORMAZIONI

ASD Airone Triathlon: aironetriathlon@gmail.com

Direttore gara: Walter Manca 377/216.58.03

Referente gara: Simone Cabella 347/074.89.21

IN COLLABORAZIONE CON:

Apropos

ASD Vallescriviana 2018

C&D

Cartoleria Carting

Edil Est S.r.l.

Francesca Pallavicini

Grafiche G7

Iplom S.p.A.

La Bici

McWatt

New Sport

OMP – Racing Force

Sauber

Spuma di Sciampagna

Viar Viaggi



Comune di
Ronco Scrivia

