



PONTOGLIO

23 MARZO 2025

CAMPIONATI ITALIANI
DUATHLON
CLASSICO



ASSOLUTI E DI CATEGORIA
FORMULA NO DRAFT

CIRCUITO DUATHLON
2025

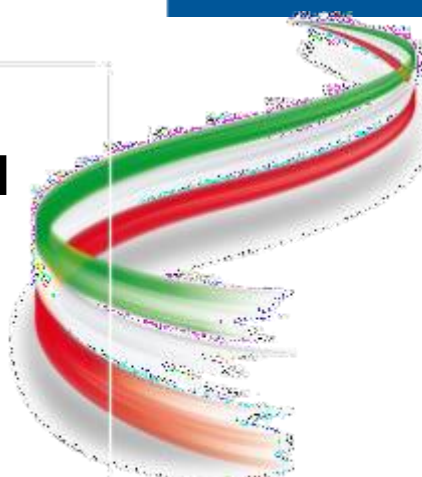



Sommario

1.PROGRAMMA.....	3
2.MONTEPREMI	3
3.COME RAGGIUNGERCI.....	4
4.PARCHEGGI	4
5.ALBERGHI	4
6.REGOLAMENTO.....	5
7.LOGISTICA.....	6
8.PERCORSI	7
9.PENALITA'	11
10.ZONA CAMBIO: PARTICOLARI PARTENZA/ARRIVO, INGRESSI/USCITE.....	12
11.ISCRIZIONI.....	13
12.NUMERI UTILI-ORGANIZZAZIONE-EMERGENZE.....	14
13.SOSTENIBILITA' AMBIENTALE	14
14.PATRONATO E SPONSOR.....	15



1.PROGRAMMA

SABATO 22 MARZO 2025

17.00-20.00 ritiro pettorali presso l'oratorio di Pontoglio

18:30 briefing presso l'oratorio di Pontoglio

DOMENICA 23 MARZO 2025

8.00 Ritrovo Piazza XXVI APRILE.

8.00-9.30 ritiro pettorali in oratorio

8.30 Apertura Zona Cambio e chiusura ore 9.50

9.55 Spunta e partenza batteria parathleti

10.00 Spunta e partenza batteria femminile, a seguire uomini da M6 in su

10.55 Spunta e partenza batteria maschile (il resto delle categorie)

Dalle ore 14.30 Pasta Party, a seguire Premiazioni in oratorio

Partenza a griglie di categoria con distacco di 3' tra le griglie

ATTENZIONE!!! Scrivere la categoria sul polpaccio sinistro

2.MONTEPREMI

Secondo la tabella di cui all'art.28 della circolare gare 2025 è fissato per 4500,00€ con suddivisione secondo le percentuali 36/28/20/12/4, per gli assoluti. Verranno premiati i primi tre di categoria, escludendo gli atleti Elite.

3.COME RAGGIUNGERCI

-Dalla A4:

Uscita Ponte Oglio (BG) prendere direzione Cividino (BG), Quintano (BG), Palazzolo sull'Oglio (BS) e quindi Pontoglio (BS) 15 minuti circa.

Uscita Palazzolo sull'Oglio (BS) prendere direzione Pontoglio (BS) 15 minuti circa.

Uscita Grumello-Telgate (BG) prendere direzione Palazzolo sull'Oglio (BS) e quindi Pontoglio (BS) 15 minuti circa.

-Dalla A35 (BREBEMI):

Uscita Calcio (BG) prendere direzione Urago d'Oglio (BS)

Uscita Chiari Ovest (BS) prendere direzione Pontoglio (BS).

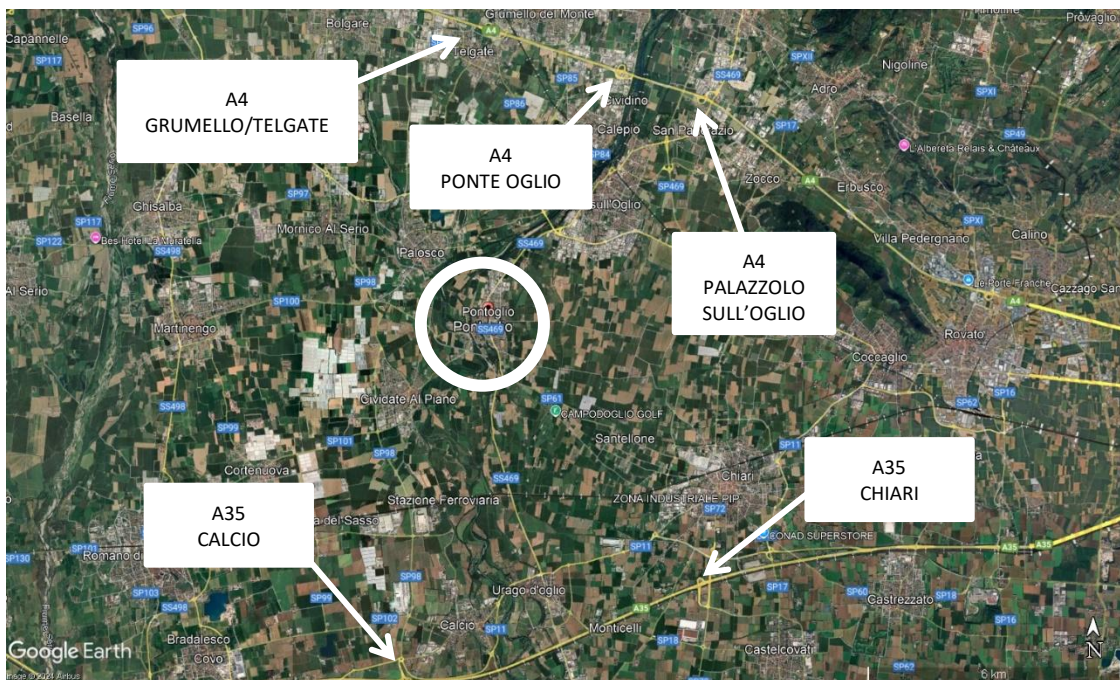

4.PARCHEGGI

Al sito internet dell'evento

<https://www.venustriathlonacademy.com/campionati-italiani-di-duathlon-classico/>

si possono trovare tutte le informazioni e le coordinate dei parcheggi.

5.ALBERGHI

Al sito internet dell'evento

<https://www.venustriathlonacademy.com/campionati-italiani-di-duathlon-classico/>

si possono trovare tutte le informazioni e le coordinate dei parcheggi.



6.REGOLAMENTO

Alla gara potranno partecipare gli atleti italiani tesserati FITRI appartenenti alle seguenti categorie:

- dalla categoria Senior 1 in su, in regola con l'anno 2025.
- gli atleti Elite in regola con l'anno 2025.

Non è consentito, per i non tesserati, sottoscrivere il Day Pass (tesseramento giornaliero) essendo campionato Italiano.

ATLETI STRANIERI: Alle gare dei circuiti possono partecipare atleti stranieri anche non tesserati per le società italiane. Ai Campionati Italiani individuali, ove non espressamente vietato, tutti gli atleti stranieri potranno partecipare con partenza in batteria separata e non concorreranno ai Titoli e ai montepremi dei Campionati. È facoltà delle singole Società Organizzatrici riservare un montepremi separato per gli atleti stranieri. Solo gli atleti stranieri tesserati per Società Italiane possono prendere i punti per partecipare alla classifica finale dei diversi circuiti, e acquisire il rank al pari degli atleti italiani.

Per tutto quanto non descritto e informazioni relative alla condotta si rimanda al REGOLAMENTO TECNICO FITRI 2024 e alla CIRCOLARE GARE FITRI 2025.

7.LOGISTICA

- RITIRO PETTORALI E PACCHI GARA GIORNO SABATO 22 MARZO 2025 IN ORATORIO
- BRIEFING ALLE ORE 18:00 SABATO 22 MARZO 2025 IN ORATORIO
- RITIRO PETTORALI E PACCHI GARA DOMENICA 23 MARZO 2025 IN ORATORIO
- ZONA CAMBIO IN PIAZZA XXVI APRILE
- SERVIZI IGIENICI
- DOCCE E SPOGLIATOIO IN ORATORIO
- PASTA PARTY IN ORATORIO
- ZONA EXPO IN ORATORIO
- PREMIAZIONI IN ORATORIO



8.PERCORSI

1^ FRAZIONE: PERCORSO RUN 10 km

Ondulato, misto asfalto e sterrato, km 10, due giri da 5km tra il centro di Pontoglio e il parco del fiume Oglio.
Passaggio lungo un corridoio a fianco della zona cambio per il secondo giro.

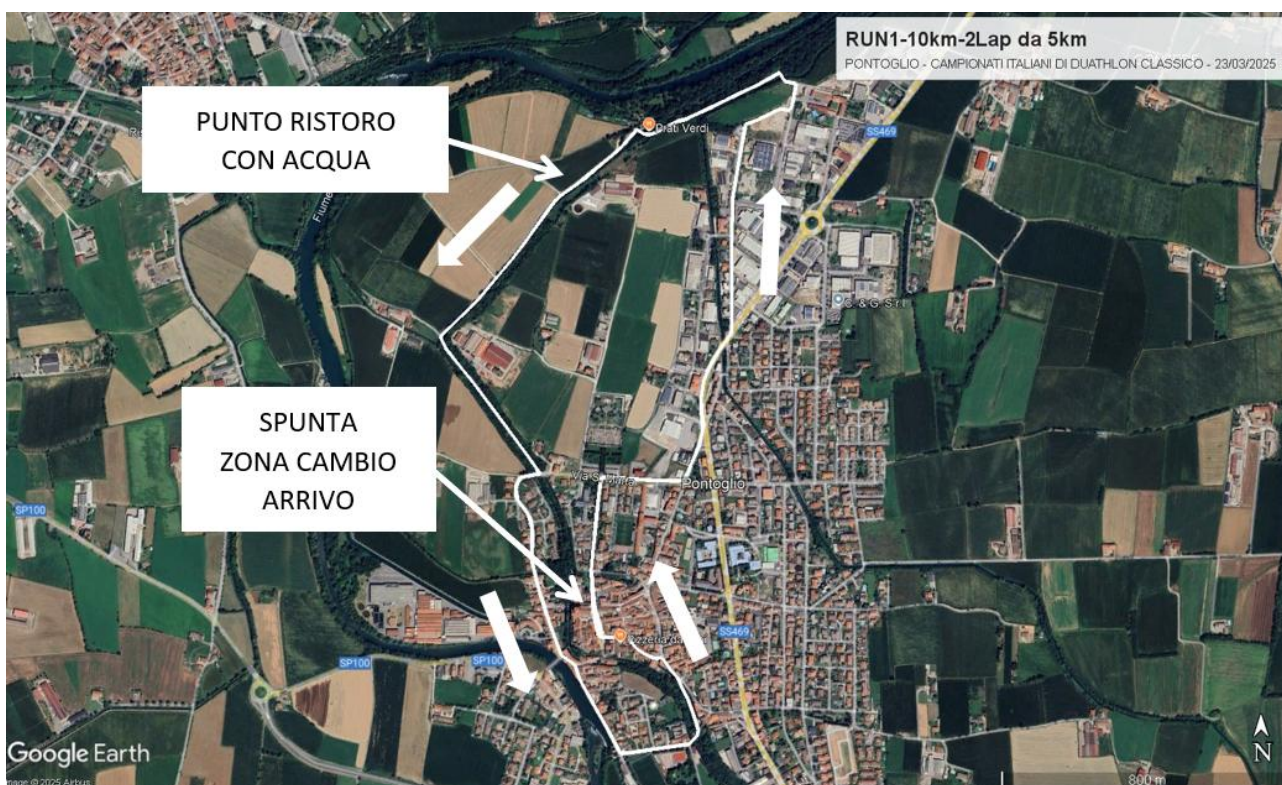

NB: seguire segnaletica con frecce gialle su sfondo rosso

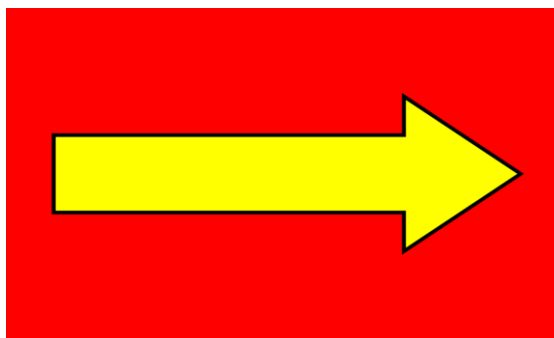

2^ FRAZIONE: PERCORSO BIKE 40 km - FORMULA NO DRAFT

Percorso veloce, pianeggiante, 20 km da percorrere 2 volte. Si esce dalla zona cambio imboccando via Taglietti, si prosegue a sinistra in via Solferino per poi prendere via Roma. Alla fine di via Roma si gira a destra in via Alcide de Gasperi e subito a destra in via Dante Alighieri. Si esce da Pontoglio proseguendo su via Dante Alighieri (tratto a bastone, tenere rigorosamente la corsia di destra). Alla prima rotonda fuori Pontoglio si tiene la destra in direzione Palosco. Si tiene questa direzione per 1km circa attraversando 2 rotatorie (tratto a bastone, tenere rigorosamente la corsia di destra). Alla seconda rotatoria c'è il giro di boa per tornare verso Pontoglio e procedere in direzione Urago d'Oglio sulla SS469. Alla rotatoria si prende la SP11 verso Chiari. Si superano 2 rotatorie e giunti alla terza rotatoria si gira a sinistra prendendo via Guglielmo Zanini in Chiari, si percorre tutta la periferia nord-ovest di Chiari superando 4 rotatorie ed il sottopassaggio ferroviario. Giunti alla quinta rotatoria si gira a sinistra verso la località Santellone per rientrare verso Pontoglio lungo la SP61 e fare il secondo giro ripercorrendo via Dante Alighieri fino al giro di boa posto in via Roma, si prosegue a sinistra su via Alcide de Gasperi, subito a destra in via Dante Alighieri per il secondo giro. Al termine del secondo giro giunti in via Roma, si gira a destra in via S.Marta per rientrare in ZC.

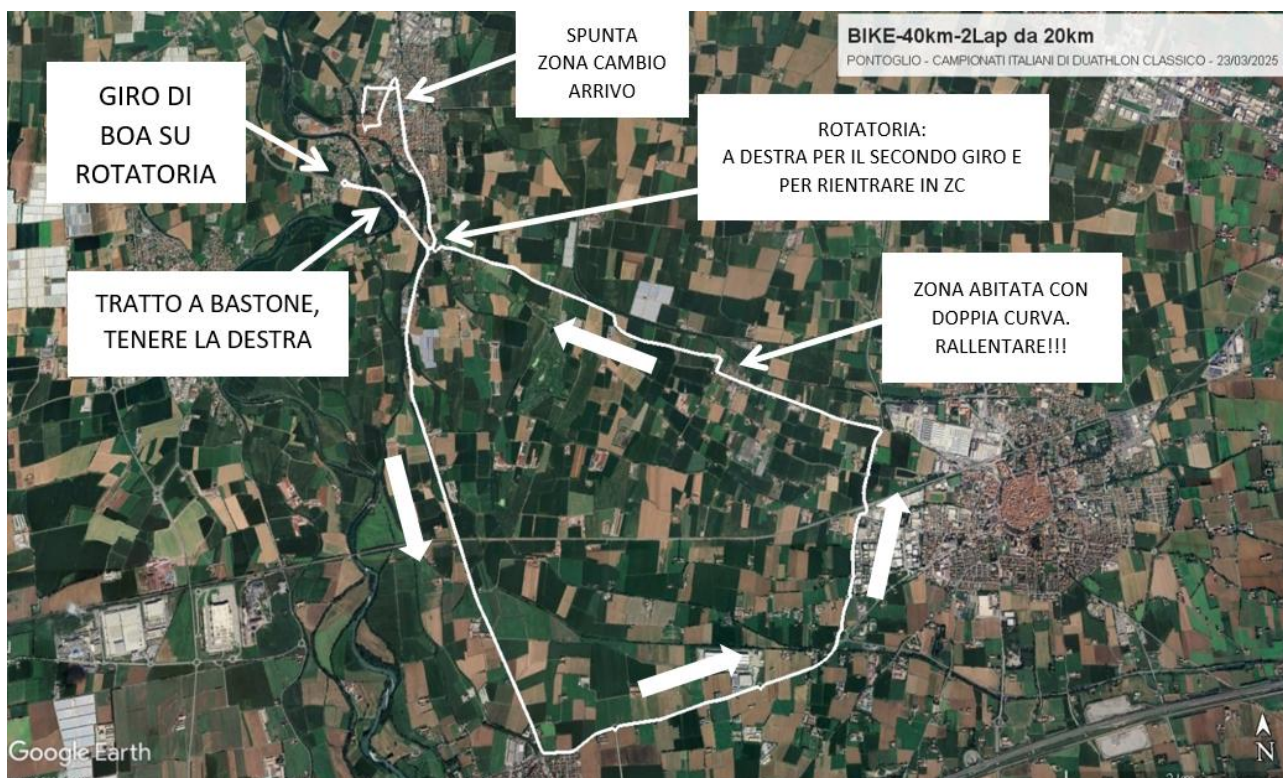



NB: seguire segnaletica con frecce rosse su sfondo giallo

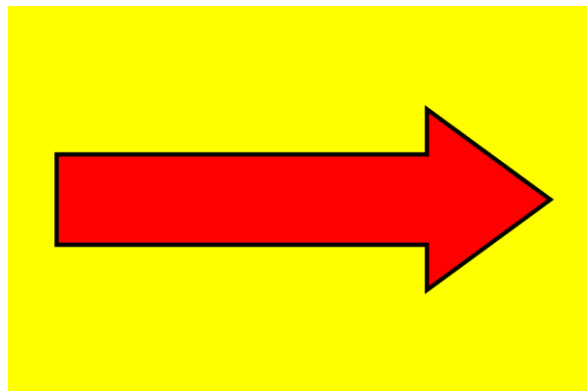

3^FRAZIONE: PERCORSO RUN 5 km

Uscita dalla ZC sullo stesso tracciato della prima frazione run. Ondulato asfalto. Percorso di 2.5km da ripetere due volte nel centro abitato di Pontoglio.

Passaggio lungo un corridoio a fianco della zona cambio per il secondo giro.



NB: seguire segnaletica con frecce gialle su sfondo rosso

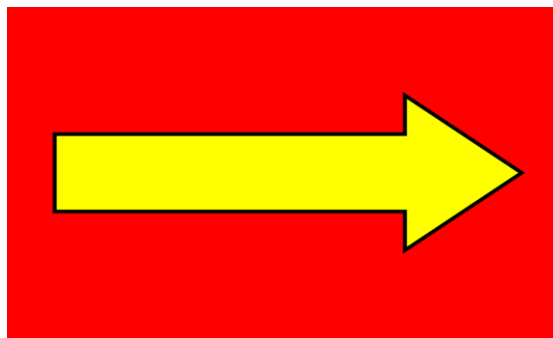

9.PENALITA'

LUNGO VIA G.B. ORIZIO E' POSIZIONATO IL PENALTY BOX, punto dove gli atleti sanzionati devono scontare la penalità. La penalità di tempo è pari a 2' che l'atleta ha l'obbligo di rispettare. Alla seconda penalità scatta la squalifica. Per i dettagli relativi al penalty box qui non descritti, si rimanda al regolamento tecnico FITRI 2024 al TITOLO 11° dall'art. 114 all'art. 123.

Gara con scia vietata: mantenere m 10 dalla ruota anteriore dell'atleta che precede alla ruota anteriore dell'atleta che segue come da regolamento tecnico FITRI. Per le altre regole 'NO DRAFT' si rimanda all'articolo 108 del regolamento tecnico.

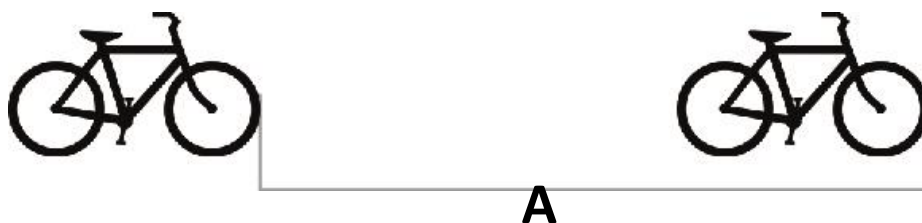

10.ZONA CAMBIO: PARTICOLARI PARTENZA/ARRIVO, INGRESSI/USCITE

SPUNTA-PARTENZA-ARRIVO-INGRESSI-USCITE

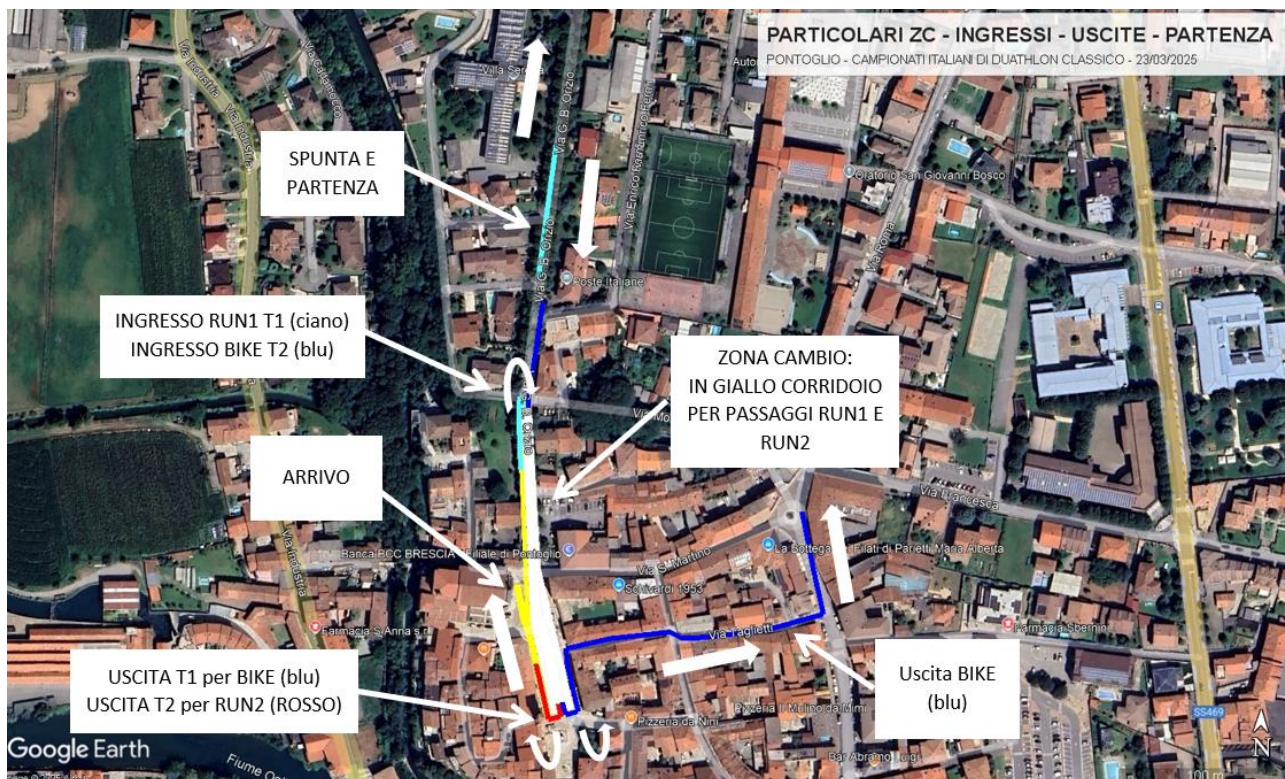



11.ISCRIZIONI

L'iscrizione dà diritto a:

- Pettorale gara
- Chip per il cronometraggio
- Numero adesivo per casco e borsa
- Numero per bicicletta
- Servizio di cronometraggio
- Assistenza medica
- Ristoro finale
- Buono Pasta party
- Gadget personalizzato della manifestazione
- Accesso agli spogliatoi e docce
- Servizio di deposito borse
- Zona cambio presidiata fino a 60' dopo la fine della competizione

Iscrizioni aperte fino a **giovedì 13 marzo 2025 ore 24.00** al link: <https://join.endu.net/entry?edition=93022>

o dal sito:

<https://www.venustriathlonacademy.com/campionati-italiani-di-duathlon-classico-2025/>

Costo dell'iscrizione €25 U23 e €60,00 gli altri atleti

UN PETTORALE IN OMAGGIO OGNI 10 ISCRITTI PER TEAM



12. NUMERI UTILI-ORGANIZZAZIONE-EMERGENZE

ORGANIZZAZIONE: VENUS TRIATHLON ACADEMY

REFERENTI ORGANIZZAZIONE

MASSIMO BELOTTI: 3482220450

SEGRETERIA NOEMI POLINI: 3351245423

REFERENTE STAFF SANDRO MONCHIERI: 3355812123

DIRETTORE GARA: MASSIMO BELOTTI

DELEGATO TECNICO: LAURA ALBERTA PATTI

OSPEDALE DI ROMANO DI LOMBARDIA

0363/990289 – PRONTO SOCCORSO

OSPEDALE DI CHIARI

030 7102708 – PRONTO SOCCORSO

13. SOSTENIBILITA' AMBIENTALE

Vista la necessità di limitare l'impatto ambientale, Venus Triathlon Academy si impegna a sensibilizzare tutti al rispetto dell'ambiente.

ATTENZIONE!!

LE FRAZIONI DI GARA PREVEDONO DEGLI SPAZI DOVE SARA' POSSIBILE GETTARE I PROPRI RIFIUTI. LE ZONE SARANNO DELIMITATE CON CARTELLI CHE NE INDICANO L'INIZIO E LA FINE. PER UNA SOSTENIBILITA' AMBIENTALE SI INVITANO GLI ATLETI AD UTILIZZARE ESCLUSIVAMENTE LE ZONE INDIVIDUATE PER GETTARE I PROPRI RIFIUTI PRODOTTI DURANTE LA GARA.





14.PATRONATO E SPONSOR

Con il patronato di

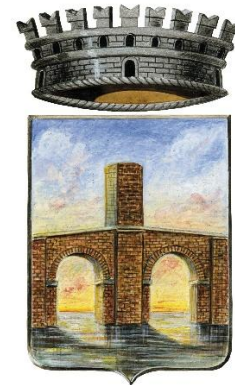

COMUNE DI
PONTOGLIO

In collaborazione con



SPONSOR LOCALI



SPONSOR FEDERALI



I nostri ringraziamenti vanno anche all'Oratorio di Pontoglio che ci ospita per tutte le operazioni organizzative