



TRIATHLON OLIMPICO DI VIVERONE 2023

Domenica 28 Maggio

PROGRAMMA GARA

SABATO 27 MAGGIO

17:30 - Ritrovo c/o Bar La Marinella, V.le Lungo Lago Tarello, 6, Lido di Viverone.

Apertura segreteria atleti e distribuzione pacchi gara

19:30 – Chiusura segreteria

DOMENICA 28 MAGGIO

7:00 – Ritrovo c/o Bar La Marinella, V.le Lungo Lago Tarello, 6, Lido di Viverone. Apertura segreteria atleti e distribuzione pacchi gara

8:00 – Apertura Zona Cambio

9:00 – Chiusura segreteria

9:15 – Chiusura Zona Cambio

9:30 – Partenza batteria uomini

9:50 – Partenza batteria donne

11:30 – Arrivo primo concorrente

11:55 – Cancelli per nuoto+bici uomini

12:15 – Cancelli per nuoto+bici donne

12:15 – Riapertura SP228 e inizio Pasta Party

14:00 – Premiazione

La frazione ciclistica è “draft free”, sono pertanto vietate le biciclette da crono, le appendici fuori misura e i caschi a goccia.

Per tutte le altre norme si rimanda al regolamento FITRI pubblicato anche sul ns. sito www.quality.it

ISCRIZIONI

Sul sito www.quality.it attraverso il portale **ENDU**

Le società che intendessero iscrivere cumulativamente i propri atleti potranno inviare una mail a gare@quality.it indicando i dati di ognuno di loro, completi di numero di tessera Fitri e allegando la copia del bonifico di pagamento al c/c del Credito Valtellinese intestato a Quality ASD codice IBAN IT22J0623001000000015338796

Per ogni 10 atleti iscritti, l'undicesima quota sarà omaggio.

QUOTE

Senior e Master

Scontata € 50,00 entro il 28.02.2023

Scontata € 60,00 entro il 31.03.2023

Scontata € 70,00 entro il 15.05.2023

€ 80,00 00 entro il 23.05.2023 (termine chiusura iscrizioni)

€ 25,00 U23 ed S1 entro il 23.05.2023

€ 15,00 Junior entro il 23.05.2023

Non si accettano richieste di rimborso per rinuncia alla partecipazione. Al contrario, in fase di iscrizione sul portale ENDU, è possibile sottoscrivere l'assicurazione che consente, fino a 48 ore prima dello svolgimento dell'evento, di richiedere il rimborso delle quote d'iscrizione versate (dedotti € 5,00 per spese di segreteria) in caso di impedimento fisico alla partecipazione alla gara. Per ottenerlo sarà necessario inviare un certificato medico in originale per posta ordinaria a: Qualityt ASD, corso Moncalieri 466/14 – 10133 TORINO, anticipandolo via mail a gare@qualityt.it

Accesso al Lido e Parcheggi



ZONA CAMBIO, PARTENZA E ARRIVO

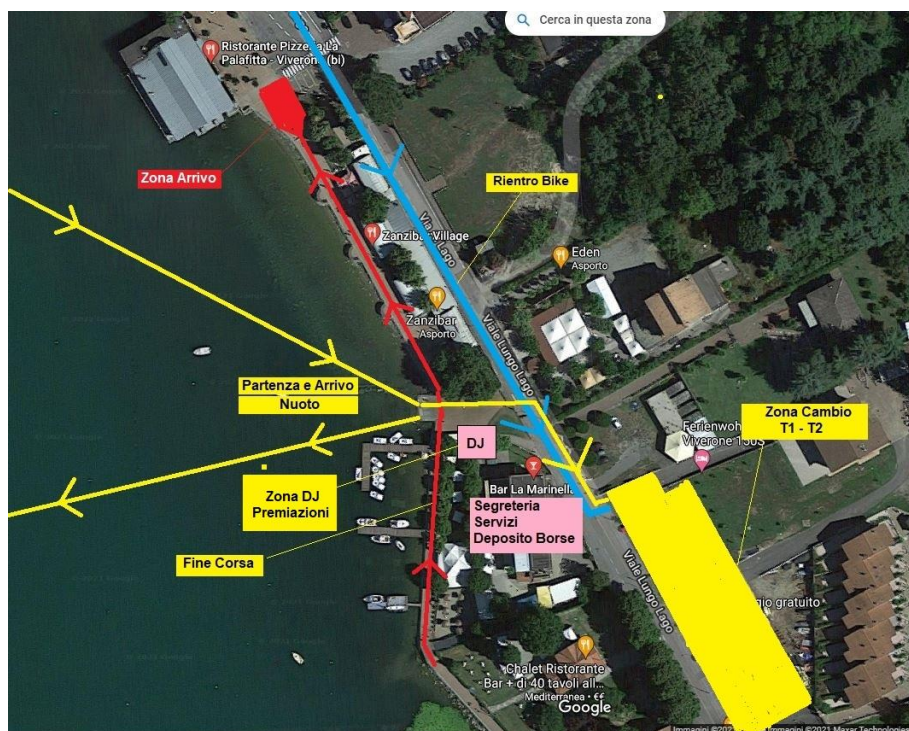

SWIM Course 1.500 mt (2 laps clockwise da 750 mt)

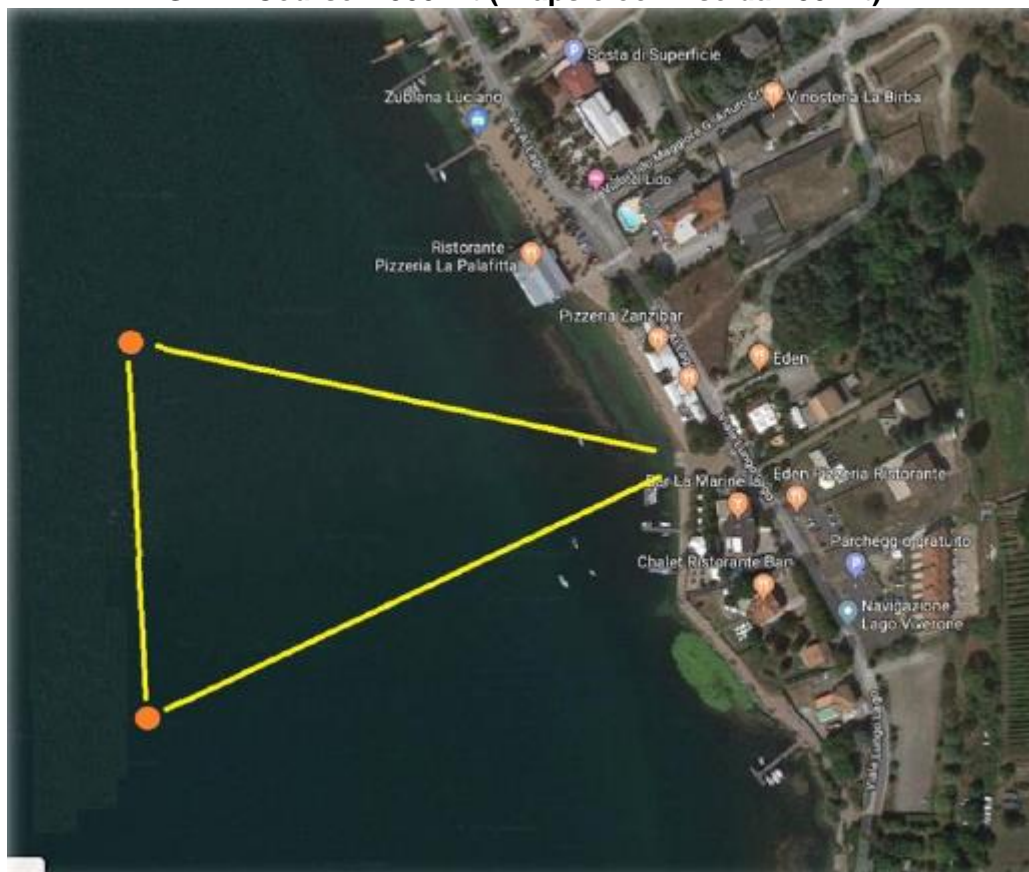

BIKE Course 40 km (bretella + 2 laps)

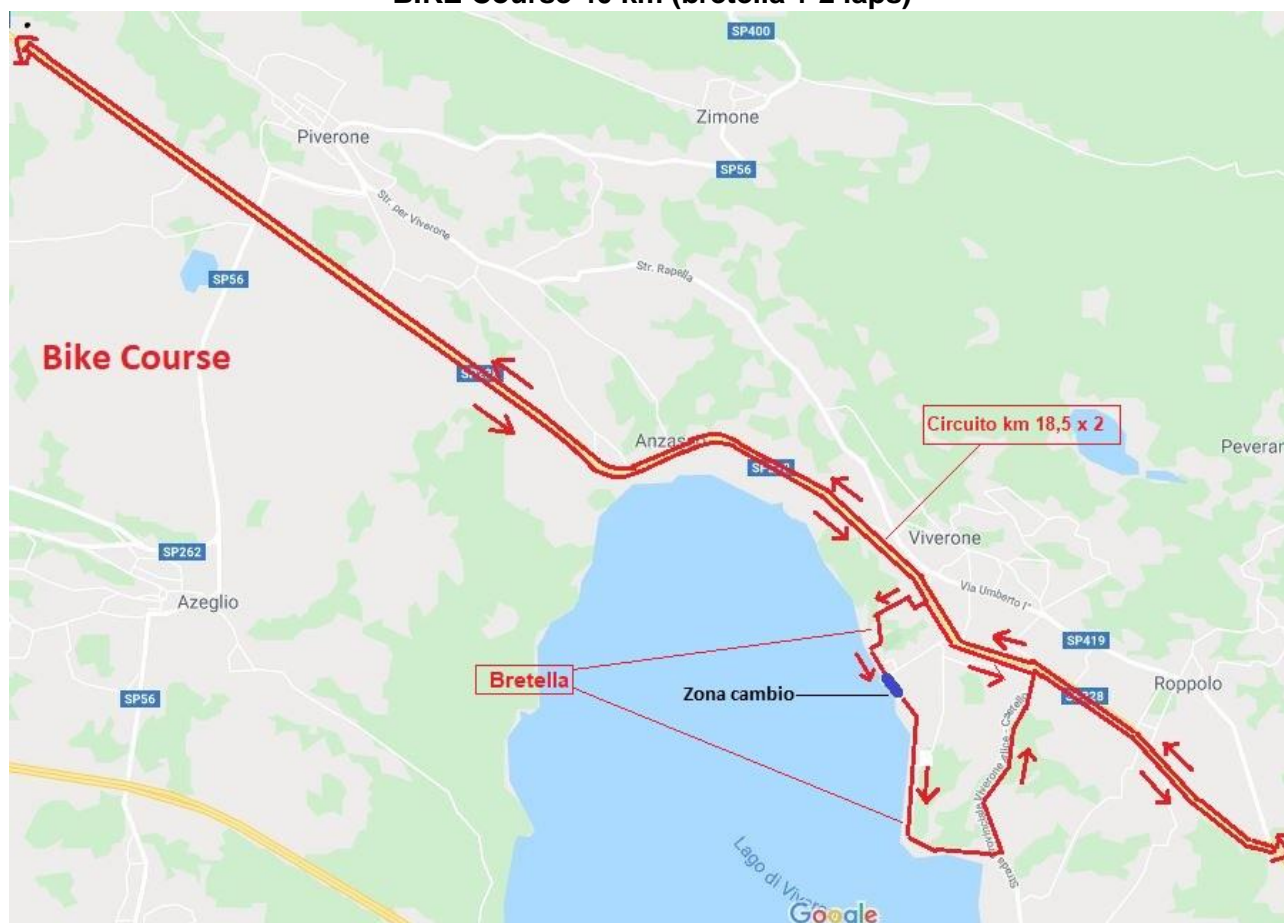

Tranne che per la bretella di collegamento che prevede una salita di circa 500 metri, tutto il percorso è completamente piatto con 2 km di falsopiano al 2% di km 2 circa da effettuare a ogni giro

ZONA CAMBIO, inizio e fine BIKE e RUN



RUN Course Km 5,00 (2 laps)

