

**Prealpi Triathlon Fest
TRIATHLON SPRINT SILCA CUP
06 luglio 2014
Revine Lago, Tarzo,**

GUIDA ATLETA

Organizzazione

Organizzatore: A.S.D Silca Ultralite Vittorio Veneto
Referente: Aldo Zanetti
Telefono: 0438.413417
Fax: 0438.413475 – 0438.913708
Email: iscrizioni@trevisomarathon.com
info@silcaultralite.it
Web: www.silcaultralite.it
Data: Sabato 05 luglio e domenica 06 luglio 2014
Località: Revine Lago e Tarzo (TV)

Come raggiungere Revine Lago (TV)

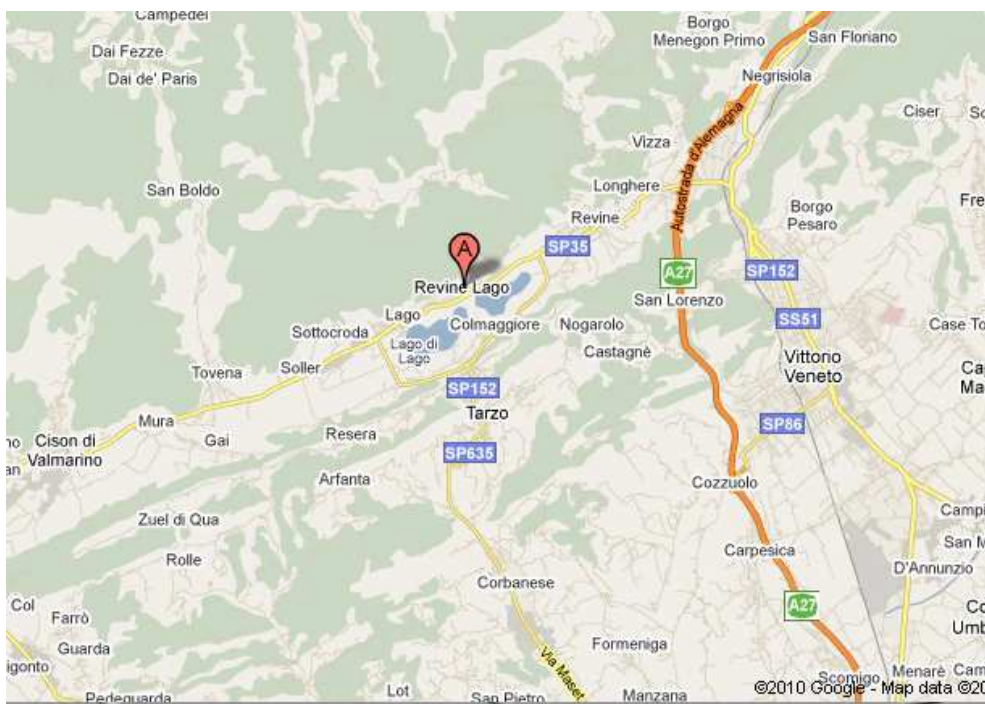

AUTO (distanza da Revine Lago):

Cortina d'Ampezzo 90km – Venezia 70km – Asolo 50km – Trieste 130km - Verona 170km
Revine Lago si raggiunge dall'Autostrada A7, uscita Vittorio Veneto Nord direzione Vittorio V. centro e proseguire in direzione Laghi di Revine, oppure da Autostrada A27 uscita Vittorio Veneto Sud e proseguire in direzione Cozzuolo, Corbanese e Tarzo

Web: <http://www.autostrade.it>



FERROVIE: Web: <http://www.trenitalia.com>

TRENO (distanza da Revine Lago):

Stazione Vittorio Veneto 10km - Conegliano 15km – Venezia - Mestre 70km



AUTOBUS

Autolinee La Marca: Linea 017 e Linea 021



AEROPORTO (distanze da Revine Lago):

Aeroporto Canova di Treviso 50km – Marco Polo di Venezia 70km - Verona 170km

Notizie sul luogo di gara

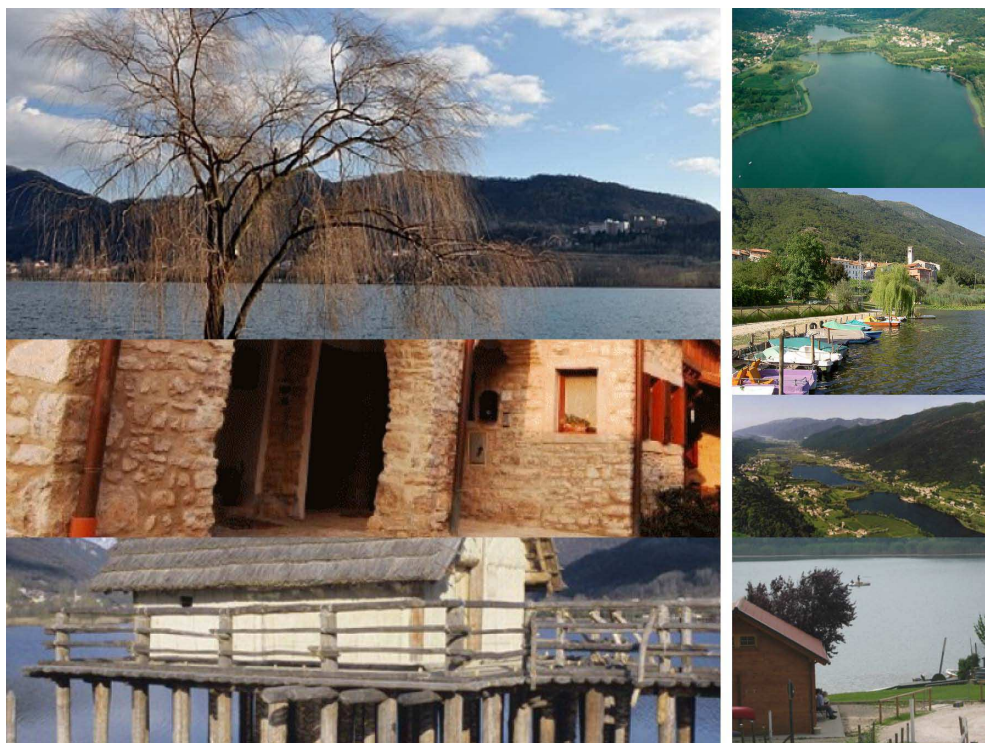

Revine Lago

Il comune è costituito dai centri di Revine Lago, Santa Maria e Lago.

Il centro storico di Revine, con caratteristiche case di pietra è arroccato sul declivio che sale al Santuario di San Francesco da Paola. Percorrendo la strada della Vallata si giunge ai laghi di Santa Maria e di Lago, in posizione soleggiata e panoramica, ove sorgono due stabilimenti balneari, meta di turisti e campeggiatori.

Storia

Del periodo tardo neolitico sono i reperti di un villaggio palafitticolo rinvenuto lungo il canale che unisce i due laghi. Importante centro romano, nel VII secolo fu edificato il Castello di Montefrascone che, attraverso il Pian delle Femene conduceva alla Val Belluna.

Ritiro Pacco Gara

Il “pacco gara” potrà essere ritirato riconsegnando il chip di cronometraggio presso il Municipio di Revine Lago a circa 40 mt dalla Zona Cambio.

I pacchi gara potranno essere ritirati solo il giorno della gara.

Docce

Le docce maschili sono situate presso Campeggio Riva d'oro a circa 200 mt dalla zona arrivo, mentre le docce femminili presso la palestra delle Scuole Elementari in Via delle Celle circa 400 mt dalla zona arrivo.

Assistenza Sanitaria

OSPEDALE ubicato a Vittorio Veneto: 10 km dal campo di gara

Uomini (Barche o Gommoni o Canoe): 12

Mezzi (Barche o Gommoni o Canoe): 10

Medico: Dott. GATTO PAOLO specialista in medicina generale

Personale di assistenza: 8

Ambulanze: 3

Paramedici: 12

Auto Sanitarie: 1

Indirizzi Utili: Emergenza - sanità

Guardia Medica: Tel. 0438/567351-2

Farmacia : CESCA – Via Santa Maria n. 10 – tel. 0438/929044

Soccorso Stradale: Chiamata Emergenza (Tel. 116)

Parcheggi

Disponibili i seguenti park per gli atleti e accompagnatori:

- Tarzo presso Palazzetto dello Sport in Via Roma a circa 4 km dalla zona arrivo (esterno al percorso di gara)
- Revine Lago Park da “Cibello” in Via Riviera a circa 800mt dalla zona arrivo (all'interno del percorso di gara)
- Revine Lago Park Campeggio Riva d'Oro a 200mt zona arrivo, max 200 posti auto (all'interno del percorso di gara)
- Revine Lago Park Campi Sportivi in via Guglielmo Marconi (all'esterno del percorso di gara)
- Revine Lago Park Hotel Cadelach (all'interno del percorso di gara)

Prenotazioni Alberghiere

Info e prenotazioni alberghiere:

www.silcaultralite.it

Risultati

I risultati saranno on line dopo la manifestazione nei seguenti siti:

www.fitri.it

www.silcaultralite.it

Prealpi Triathlon Fest 2014

Programma Orario

Venerdì 04 luglio

Dalle ore 14.00 alle ore 16.00 Ricognizione nuoto – corsa

Dalle ore 14.00 alle ore 19.00 Ricognizione percorso bike (traffico aperto)

Sabato 05 luglio

Dalle ore 10.30 alle 13.00 Seminario di aggiornamento FITri presso auditorium Scuola Elementare di Santa Maria di Lago (Via Celle) a Revine Lago

Dalle ore 10.00 alle 13.00 e dalle ore 14.00 alle 18.00 ritiro busta tecnica presso Municipio

Ore 12.00 apertura Pasta Party

Ore 13.30 Apertura zona cambio T-Natura

Ore 14.30 Chiusura zona cambio T-natura

Ore 15.00 **Partenza Triathlon T-Natura**

Nuoto 1,5 Km / Bici 30 Km / Corsa 10 Km

Ore 17.30 Premiazioni

Domenica 06 luglio

Dalle ore 8.30 alle ore 14.00 ritiro busta tecnica

Ore 10.00 Apertura Zona Cambio categorie Kids e Mini Triathlon

Ore 10.45 Chiusura Zona Cambio categorie Kids e Mini Triathlon

Ore 11.00 **Partenza Categoria Cuccioli Maschile**

Ore 11.05 **Partenza Categoria Cuccioli Femminile**

Nuoto 50 mt / Bici 1 Km / Corsa 500 mt

Ore 11.15 **Partenza Categoria Esordienti Maschile**

Ore 11.18 **Partenza Categoria Esordienti Femminile**

Nuoto 100 mt / Bici 2 Km / Corsa 1000 mt

Ore 11.40 **Partenza Categoria Ragazzi Maschile**

Ore 11.45 **Partenza Categoria Ragazzi Femminile**

Nuoto 200 mt / Bici 4 Km / Corsa 1,5 Km

Ore 12.00 Apertura Pasta Party

Ore 12.15 **Partenza Triathlon Supersprint categorie Youth A e B Maschile**

Ore 12.20 **Partenza Triathlon Supersprint categorie Youth A e B Femminile**

Nuoto 400 mt / Bici 10 Km / Corsa 2,5 Km

Ore 13.30 Premiazioni categorie Kids e Mini

Ore 13.30 apertura Zona Cambio Triathlon Sprint

Ore 14.30 chiusura Zona Cambio Triathlon Sprint

Ore 15.00 **Partenza Triathlon Sprint**

Nuoto 750 mt / Bici 20 Km / Corsa 5 Km

Le batterie saranno specificate a ridosso della manifestazione in base al numero degli iscritti.

Ore 17.00 Premiazioni

DOMENICA 6 LUGLIO

**DISTANZA SPRINT
NUOTO 750mt
1 GIRO**

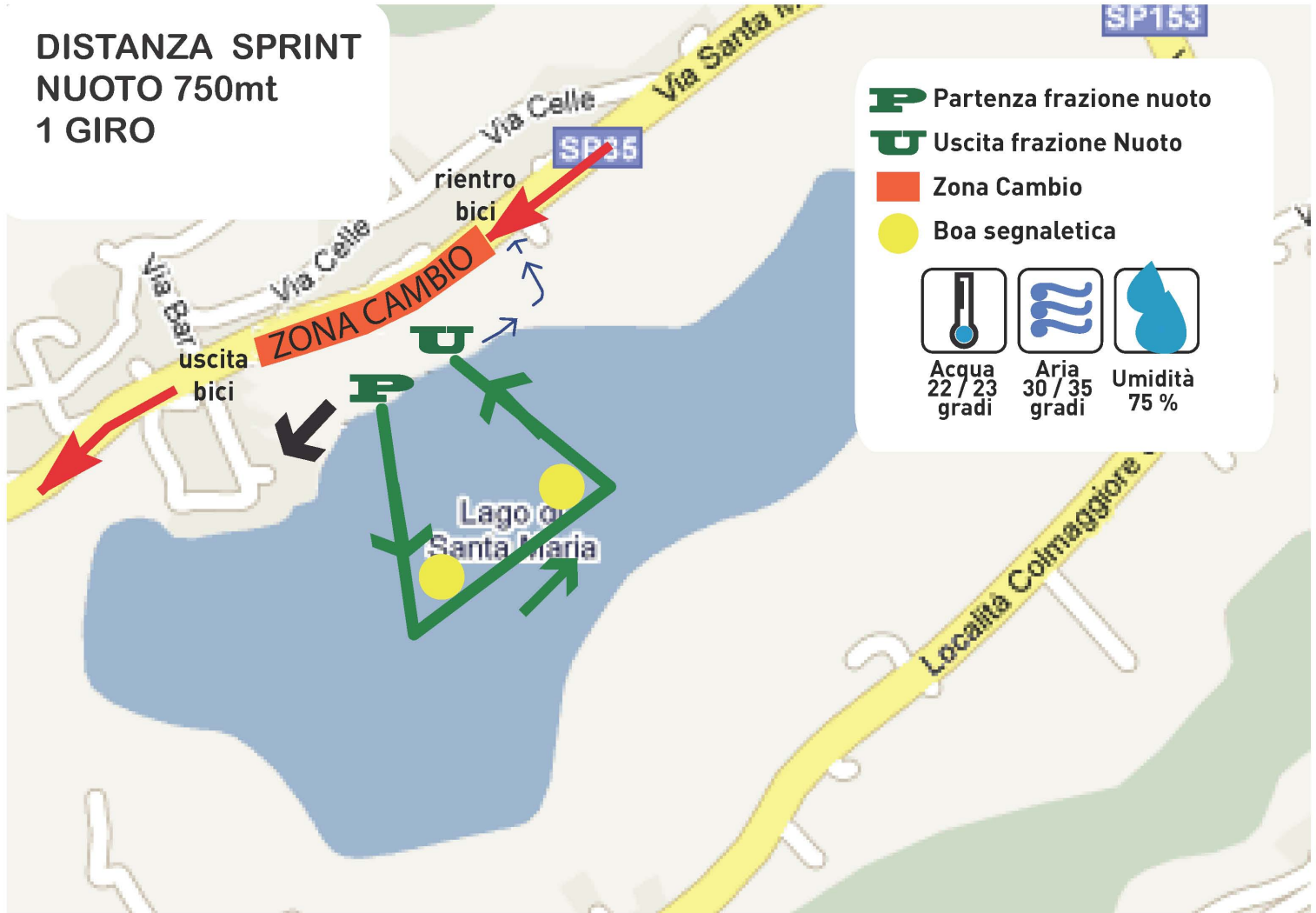

**DISTANZA SPRINT
BICI 20 Km
10 KM 2 GIRI**

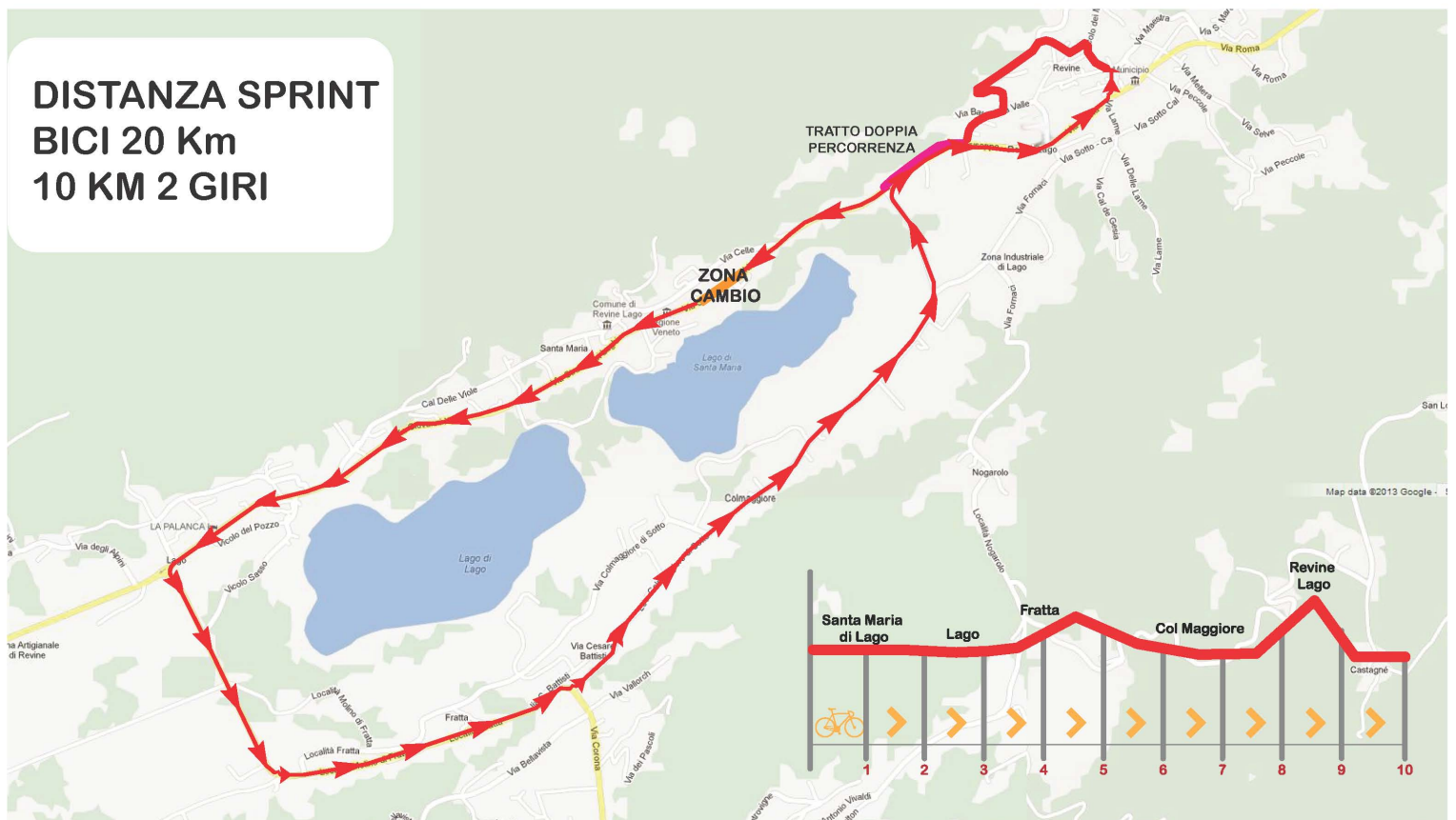

DOMENICA 6 LUGLIO

**DISTANZA
SPRINT
CORSA 5 Km
2,5 Km 2 GIRI**

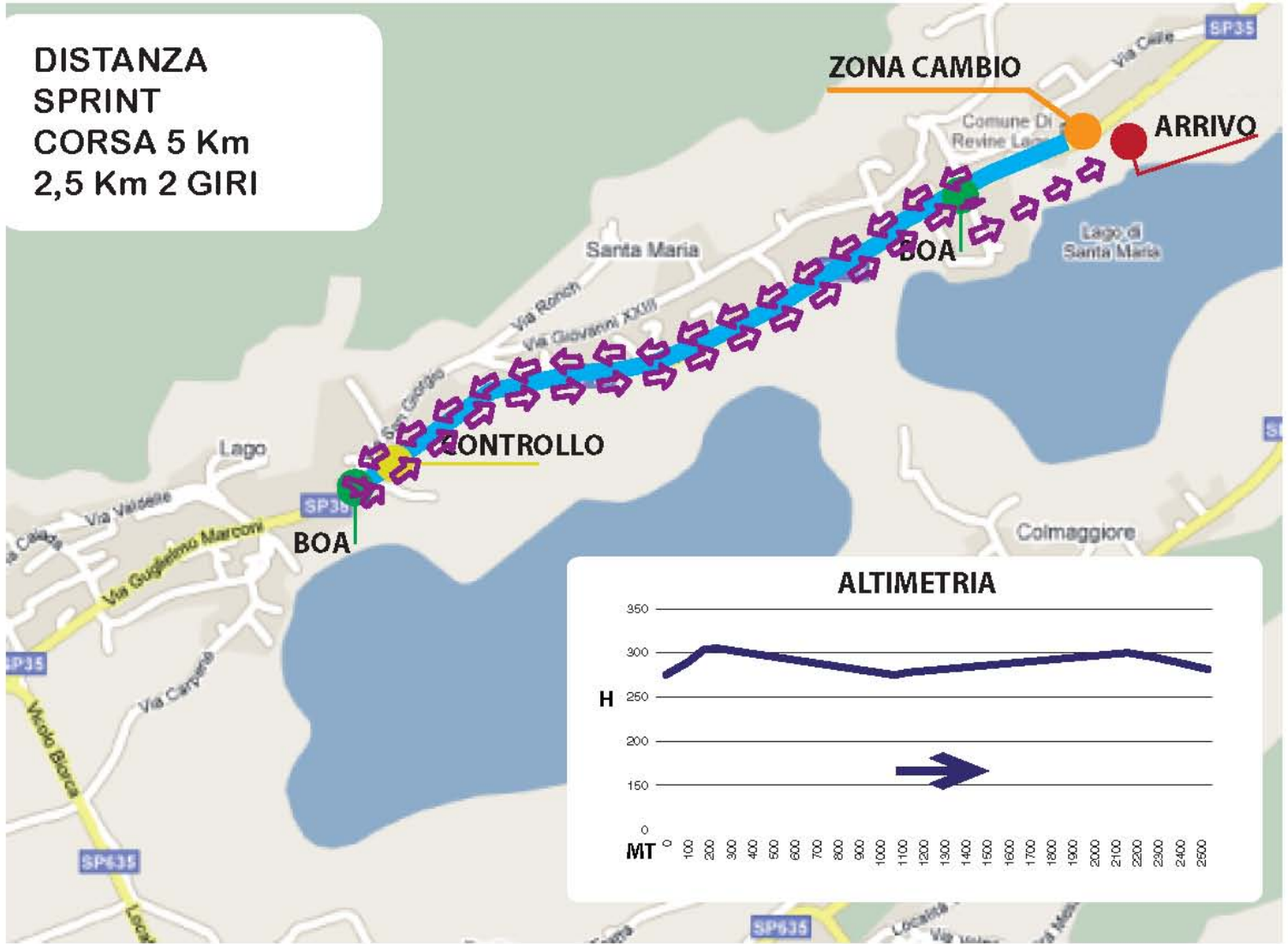

SERVIZI E LOGISTICA



T1

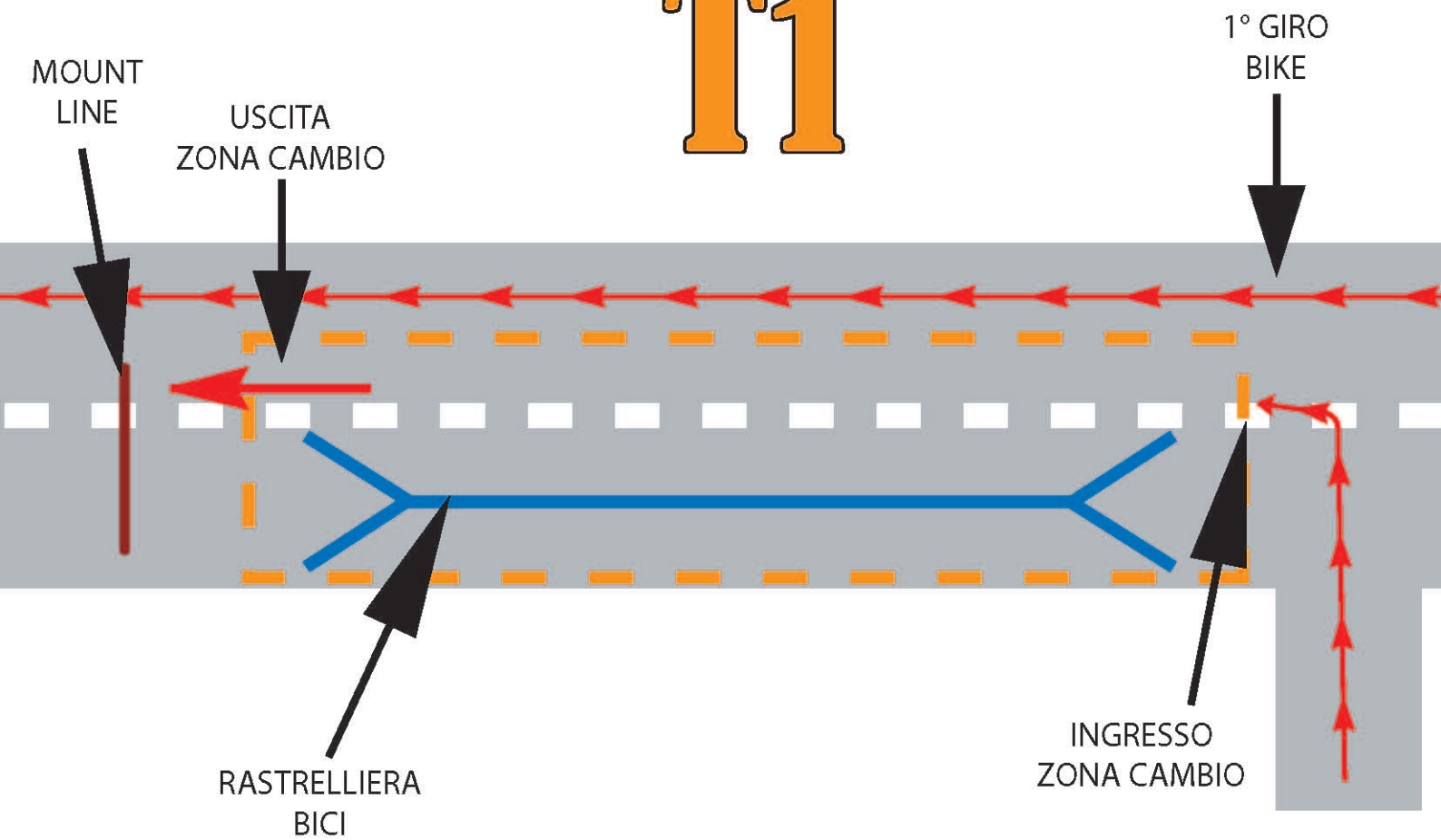

T2

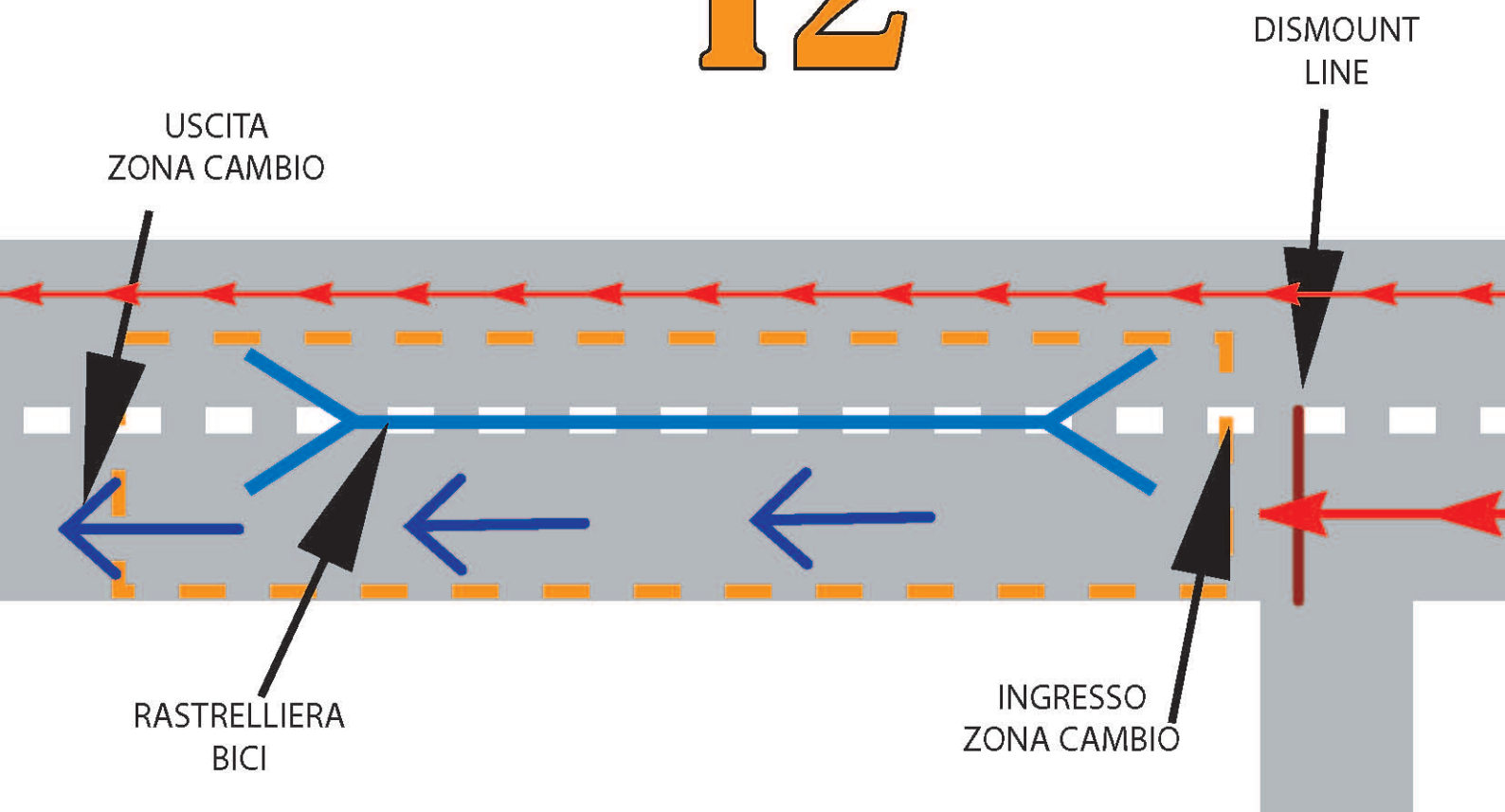

*La Silca Ultralite Vittorio Veneto
Vi augura due giornate ricche di emozioni e di grandi risultati
oltre ad un tranquillo soggiorno*